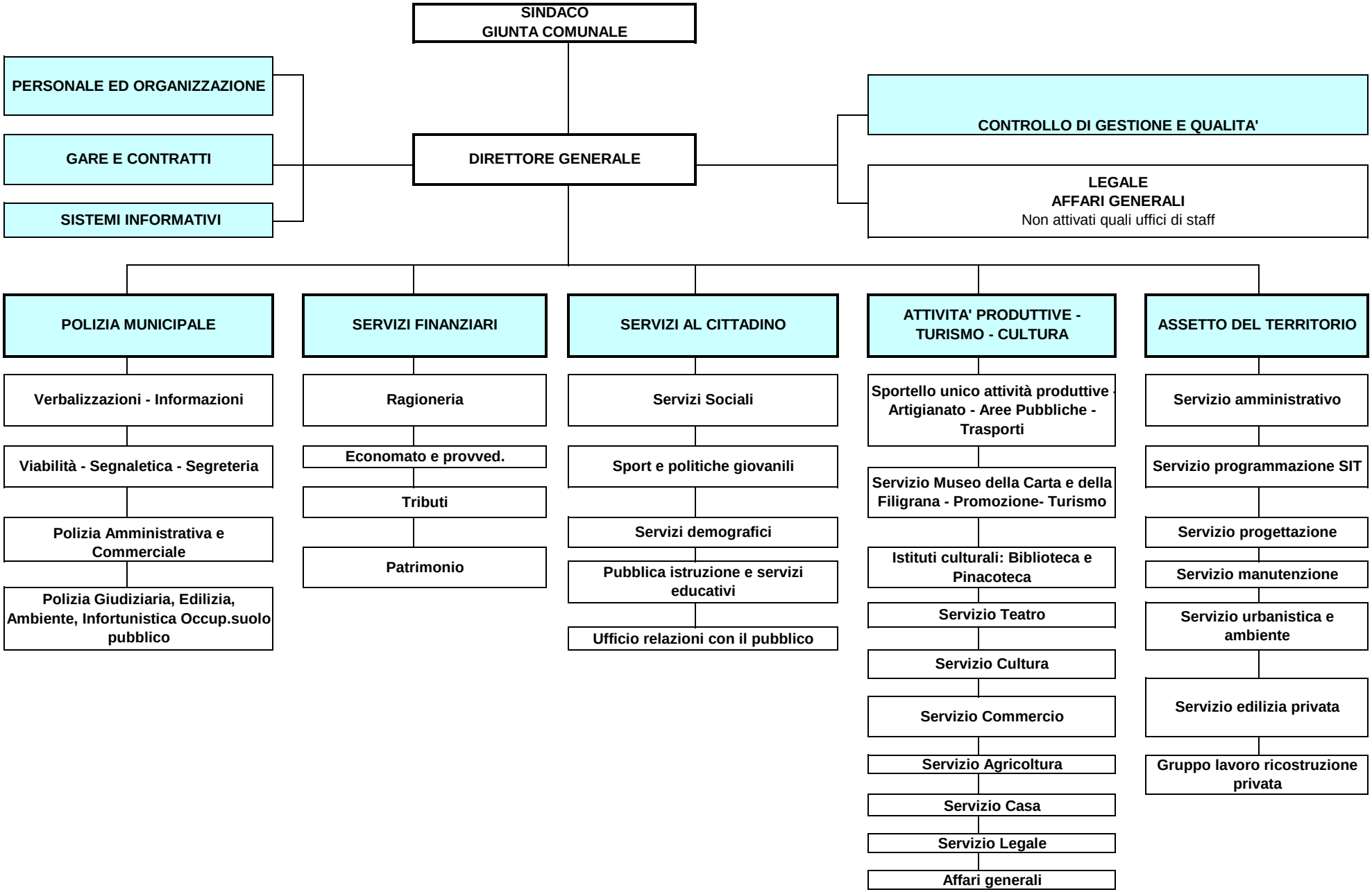
SINDACO
GIUNTA COMUNALE
PERSONALE ED ORGANIZZAZIONE
GARE E CONTRATTI
SISTEMI INFORMATIVI
DIRETTORE GENERALE
CONTROLLO DI GESTIONE E QUALITA'
LEGALE
AFFARI GENERALI
Non attivati quali uffici di staff
POLIZIA MUNICIPALE
Verbalizzazioni - Informazioni
Viabilità - Segnaletica - Segreteria
Polizia Amministrativa e Commerciale
Polizia Giudiziaria, Edilizia, Ambiente, Infortunistica Occup.suolo pubblico
SERVIZI FINANZIARI
Ragioneria
Economato e provved.
Tributi
Patrimonio
SERVIZI AL CITTADINO
Servizi Sociali
Sport e politiche giovanili
Servizi demografici
Pubblica istruzione e servizi educativi
Ufficio relazioni con il pubblico
ATTIVITA' PRODUTTIVE - TURISMO - CULTURA
Sportello unico attività produttive - Artigianato - Aree Pubbliche - Trasporti
Servizio Museo della Carta e della Filigrana - Promozione- Turismo
Istituti culturali: Biblioteca e Pinacoteca
Servizio Teatro
Servizio Cultura
Servizio Commercio
Servizio Agricoltura
Servizio Casa
Servizio Legale
Affari generali
ASSETTO DEL TERRITORIO
Servizio amministrativo
Servizio programmazione SIT
Servizio progettazione
Servizio manutenzione
Servizio urbanistica e ambiente
Servizio edilizia privata
Gruppo lavoro ricostruzione privata