

**COMUNE DI FABRIANO**  
 Sindaco: Ing. Roberto Sorci  
 Settore Assetto del Territorio  
 Dirigente: Arch. Roberto Evangelisti  
 Responsabile Servizio Urbanistico: Arch. Cinzia Frigio  
**UNIVERSITA' POLITECNICA DELLE MARCHE**  
 Dipartimento di Ingegneria Civile, Edile e Architettura  
 Responsabile Convenzione: Prof. Arch. Gianluigi Mondaini  
 Ricercatori: Arch. Roberto Panariello  
 Collaboratori: Ing. Francesco Sforza (coordinamento),  
 Giovanni Sullerini, Emanuele Capozzi,  
 Domenico Corti, fotografie: Monica Maggi  
**Dipartimento di Economia**  
 Responsabile Convenzione: Prof. Mauro Gallegati  
 Ricercatori: Dott. Ruggero Grilli

i nuclei frazionali

**CAMPODONICO**

**25**

**AZIONE DI PROGETTO SULLO STATO DI FATTO**

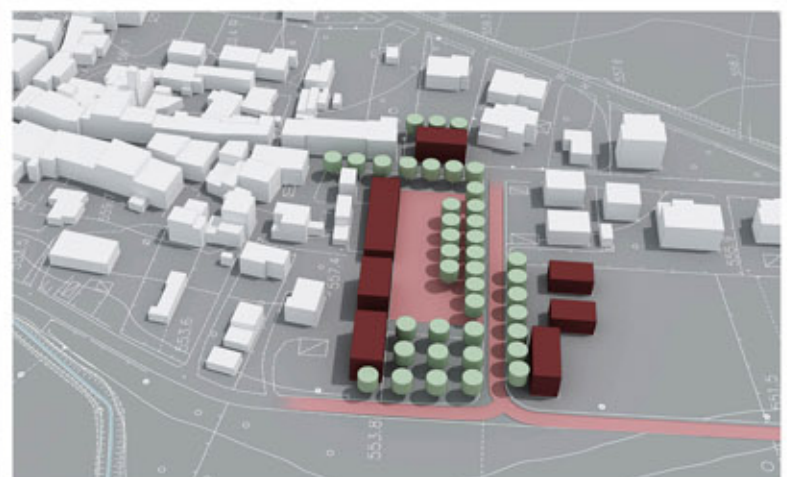
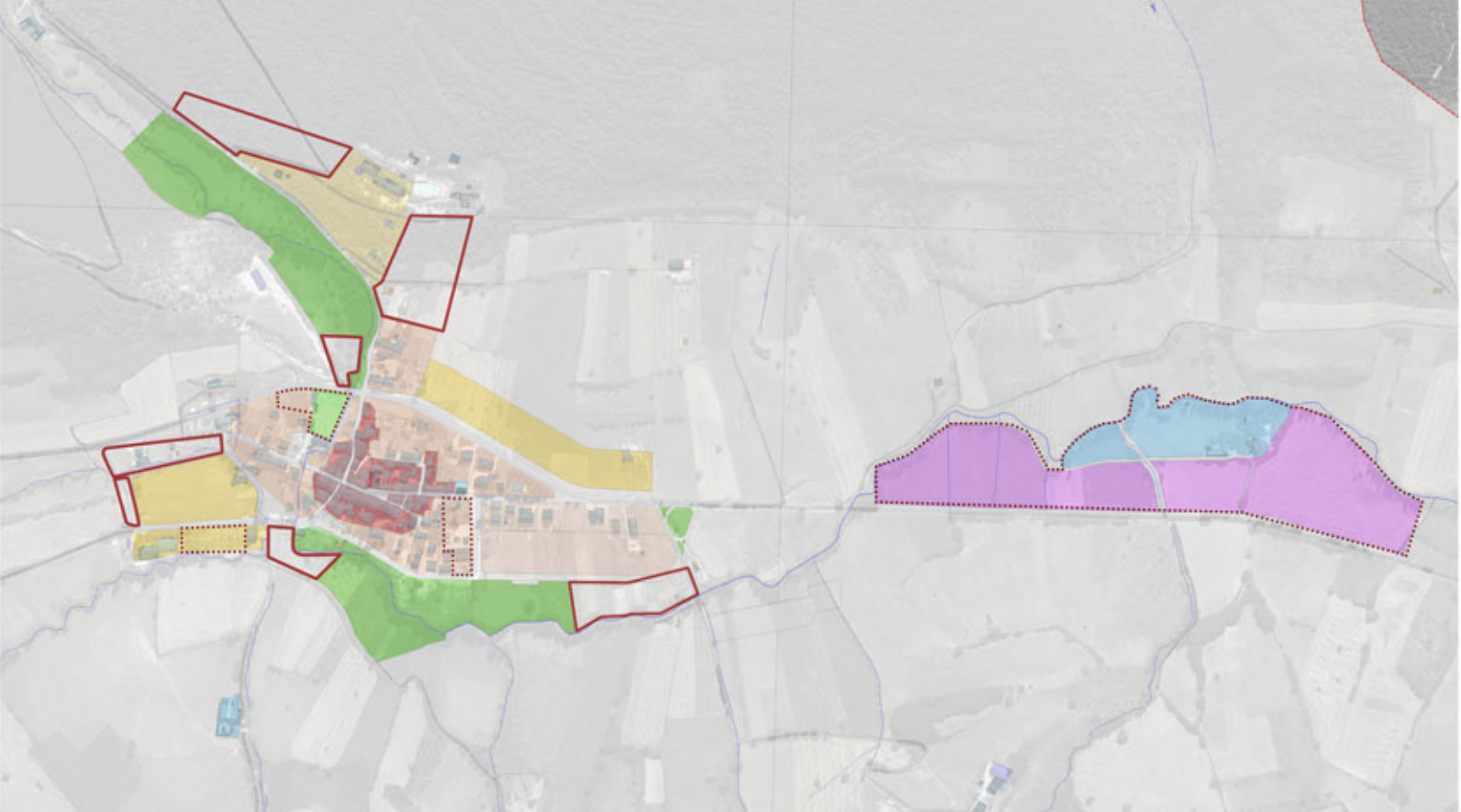

**NUOVO ASSETTO DEL NUCLEO FRAZIONALE**

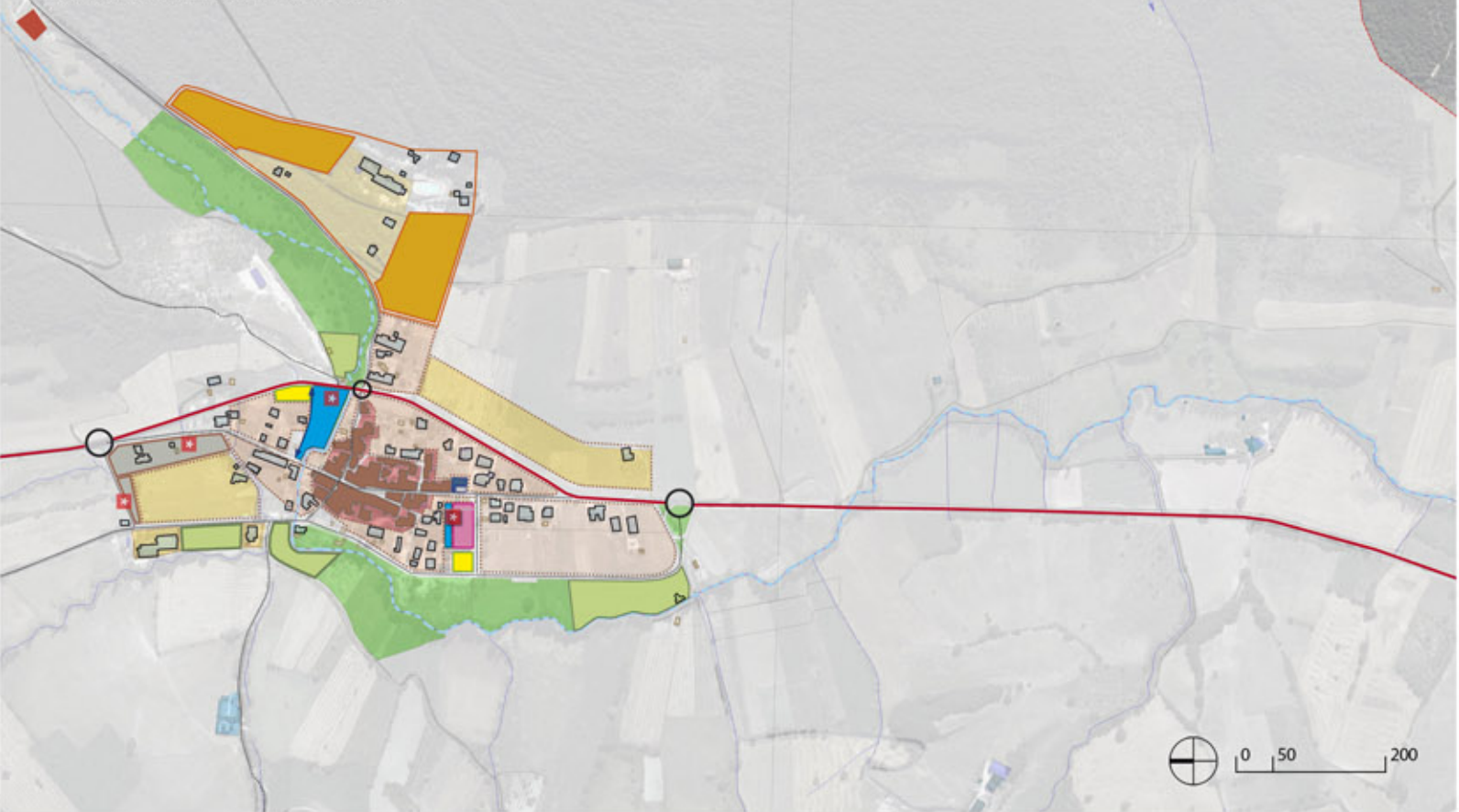

- LEGENDA:**
- Zone PRG vigenti**
- toristica
  - senza abitato
  - residenziale intensiva
  - residenziale semintensiva
  - residenziale semintensiva
  - residenziale estensiva
  - residenziale rada
  - residenziale a volumetria definita
  - interventi residenziali Piano di Recupero
  - agricola - commerciale
  - industriale
  - edificatori di servizio zona industriale
  - edificatori impianti interesse generale
  - situazione e attrezzature interesse comune
  - parco urbano e territoriale
  - verde gioco e sport
  - verde con campo
  - verde privato
  - villa con parco
  - agricola
  - aree espropriate scabali
  - parco
  - aree ferroviarie e sosta ferroviaria
- Edifici**
- baracca
  - campagna torre
  - chiesa
  - edificio in costruzione
  - edificio inserito da CATASTO
  - edificio interrato
  - generica
  - industriale
  - aggiornamento baracca
  - aggiornamento campagna torre
  - aggiornamento chiesa
  - aggiornamento edificio in costruzione
  - aggiornamento edificio inserito da CATASTO
  - aggiornamento edificio interrato
  - aggiornamento generica
  - aggiornamento industriale
- LEGENDA STATO DI FATTO**
- AREE GENERATIVE DI CREDITI EDILIZI
  - AREE SOGGETTE A CAMBIO DI DESTINAZIONE D'USO
  - AREE DI POTENZIALE COSTITUITE DI CREDITI EDILIZI
- LEGENDA DI PROGETTO**
- Nuove aree residenziali, generatrici di crediti edilizi
  - Aree verdi
  - Spazi pubblici
  - Aree di sosta
  - Aree destinate all'istruzione
  - Aree destinate a servizi
  - Perimetri aree residenziali
  - Aree turistiche
  - Convezioni Primarie
  - Convezioni Secondarie
  - Previsione di esistenza

