DOST

DOCUMENTO STRUTTURALE FABRIANO 2011

COMUNE DI FABRIANO
Sindaco : Ing.Roberto Sorci
Settore Assetto del Territorio
Dirigente: Arch. Roberto Evangelisti
Responsabile Servizio Urbanistica: Arch. Cinzia Frigio
UNIVERSITA' POLITECNICA DELLE MARCHE
Dipartimento di Ingegneria Civile, Edile e Architettura
Responsabile Convenzione: Prof. Arch. Gianluigi Mondaini
Ricercatori : Arch. Roberto Panariello
Collaboratori: Ing. Francesco Sforza (coordinamento), Giovanni Butterin, Emanuele Capecci, Domenico Conti; fotografie: Monica Maggi
Dipartimento di Economia
Responsabile Convenzione: Prof. Mauro Gallegati
Ricercatori : Dott. Ruggero Grilli

le analisi

CITTA' DELLA COLLETTIVITA'

08

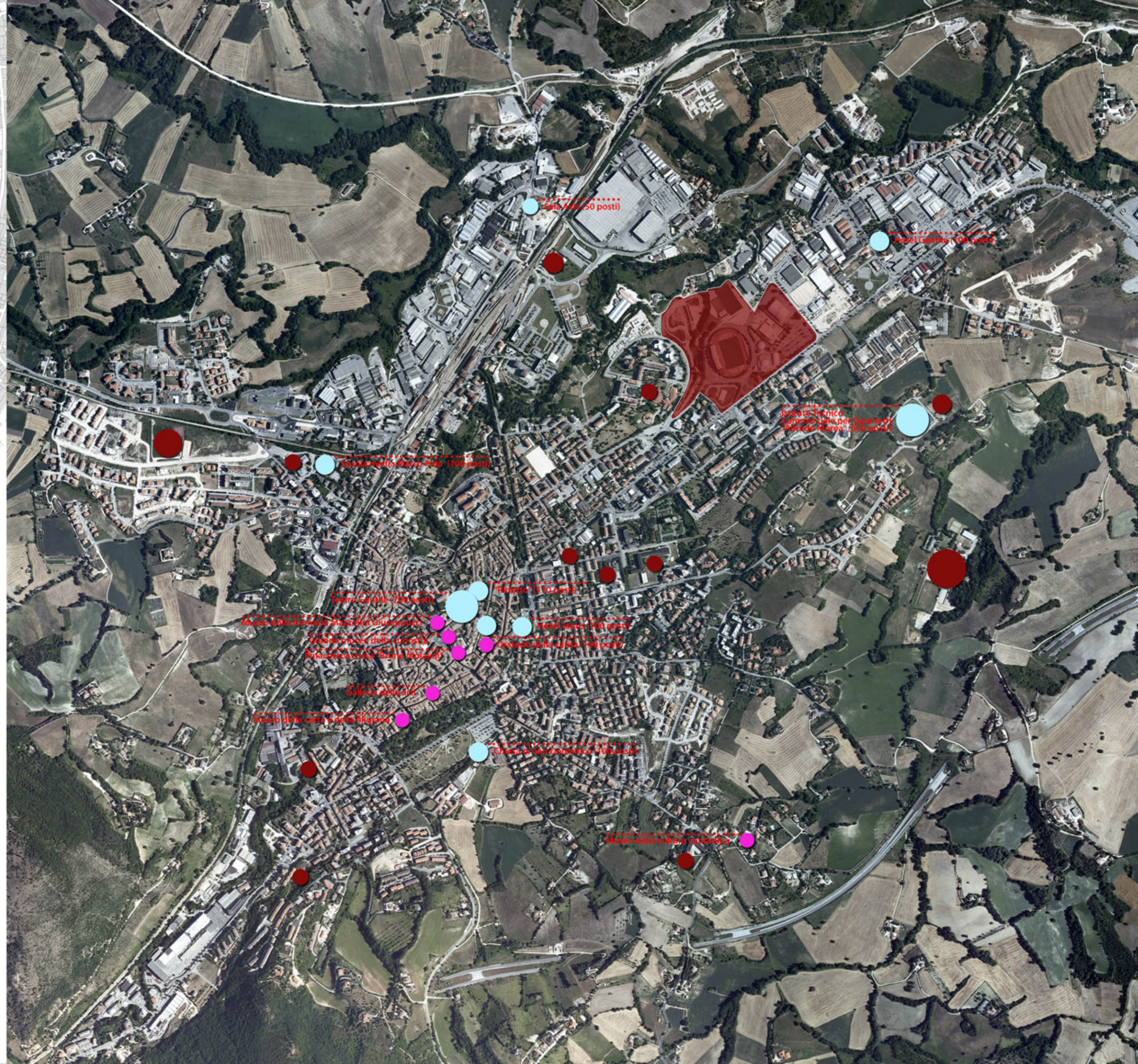

LEGENDA:

- Area sportiva comprensoriale
- Aree sportive urbane
- Musei

Attrezzature convegnistiche

- ricettività fino a 50 persone
- ricettività fino a 100 persone
- ricettività oltre le 500 persone

0 100 1000