DOST

DOCUMENTO STRUTTURALE FABRIANO 2011

COMUNE DI FABRIANO
Sindaco : Ing Roberto Sorci
Settore Assetto del Territorio
Dirigente: Arch. Roberto Evangelisti
Responsabile Servizio Urbanistica: Arch. Cinzia Frigio
UNIVERSITA' POLITECNICA DELLE MARCHE
Dipartimento di Ingegneria Civile, Edile e Architettura
Responsabile Convenzione: Prof. Arch. Gianluigi Mondaini
Ricercatori : Arch. Roberto Panariello
Collaboratori: Ing. Francesco Sforza (coordinamento), Giovanni Butterin, Emanuele Capecci, Domenico Conti, fotografie: Monica Maggi
Dipartimento di Economia
Responsabile Convenzione: Prof. Mauro Gallegati
Ricercatori : Dott. Ruggero Grilli

le analisi

CITTA' DELL'ISTRUZIONE

02

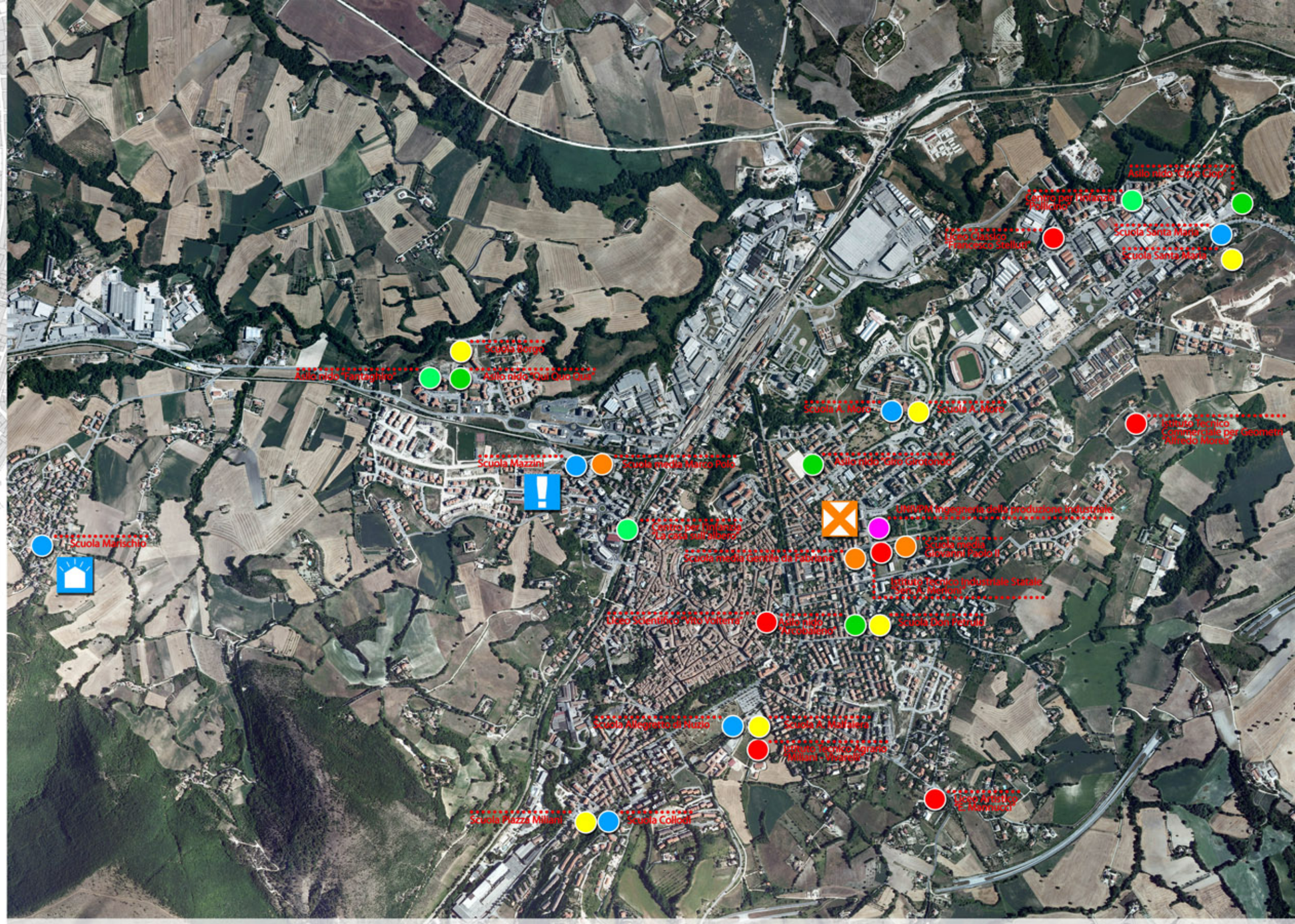

LEGENDA:

- Nidi d'infanzia
- Nidi d'infanzia privati
- Scuole dell'infanzia (Materne)
- Scuole Primarie (Elementari)
- Sottodimensionamento rispetto alla richiesta
- Congestione degli spazi per la forte richiesta
- Scuole Secondarie di primo grado (Medie)
- Concetrazione delle scuole medie
- Istituti superiori
- Università

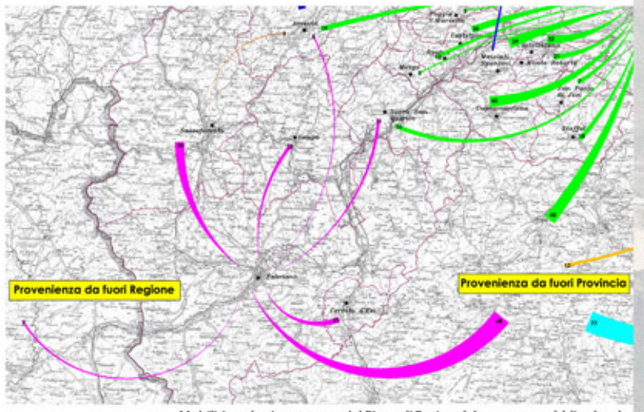

Mobilità scolastica_estratto dal Piano di Bacino del trasporto pubblico locale

1_Frazione Serradica_scala 1:5000

2_Frazione Melano_scala 1:5000

3_Frazione San Michele_scala 1:5000

4_Frazione Albacina_scala 1:10000